

APROBADO POR SESION  
PLENARIA DE LA 30 MAR. 2009

VIGO, 2 ABR. 2009  
O Secretario,

José Riesgo Boluda



XUNTA DE GALICIA  
Aprobado definitivamente por Orden do Conselleiro  
de Medio Ambiente, Territorio e Infraestruturas

de data 13 JUL. 2009



O Xefe do Servizo de Planificación Urbanística

Padro Paulo Gómez Pieló



consultora galega s.l.  
RUA SAN MARTÍN, 24 - 41013 VIGO  
I.N.S.C. 41013000

CLAVE E NOMA:	A-3-21 (ALFAGEME)
FOLLAS DE REF. NA SERIE 1:	5
FOLLAS DE REF. NA SERIE 2:	10-I
ESCALA:	1/2.000
REFORMADO EN DATA:	DECEMBRO 2006

PLAN XERAL DE ORDENACIÓN MUNICIPAL XERENCIA MUNICIPAL DE URBANISMO CONCELLO DE VIGO	
TITULO DE PLANO:	SITUACIÓN E DELIMITACIÓN DO ÁMBITO
Nº DE PLANO:	1
V.5 ANEXO Nº 10 DO PLAN DE ORDENACIÓN DO TERRITORIO E INFRAESTRUTURAS POLA CIPOPTRELA ODE DE 16 DE MAIO DE 1978 (1999) APROBACIÓN DEFINITIVA	

APROBADO NA SESION  
 PLENARIA DE DATA 30 MAR 2009  
 VIGO, a 2 ABR 2009  
 O Secretario,

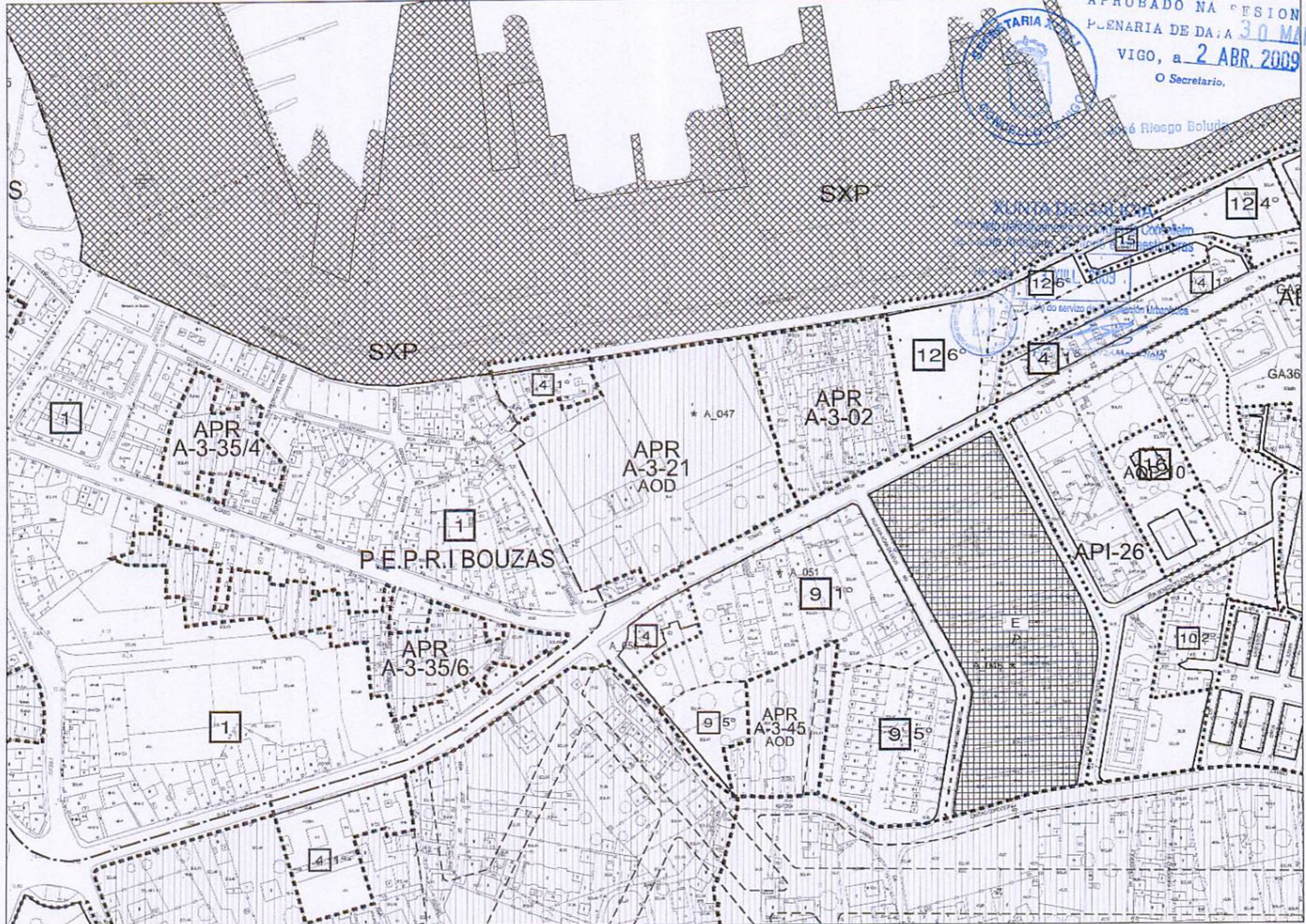

-----	LÍMITE DO SOLO URBANO	-----	LÍMITE DO SOLO DE NÚCLEO
-----	LÍMITE DO SOLO DE NÚCLEO ESPECIAL	-----	LÍMITE DE PLANIFICACIÓN DE PLANES ESPECIAIS
-----	SOLO URBANO CONSOLIDADO	-----	SOLO URBANO NON CONSOLIDADO
AOP	ÁREA DE ORDENACIÓN PORMENORADA	AA	ACTIVACIÓN ALLADA EN SU
AA	ÁREA DE PLANIFICACIÓN INCORPORADA	API	ÁREA DE PLANIFICACIÓN INCORPORADA
-----	LÍMITE DE ORDENANZA	-----	LÍMITE GRADO DA ORDENANZA
10°	ORDENANZA E GRADO	-----	ALINEACIÓN EXTERIOR
-----	ALINEACIÓN INTERIOR	-----	VIAIRO PROPOSTO
-----	PASAXE INTERIOR COLGADA	-----	ÁREA DE NORMALIZACIÓN DE PARCELAS
-----	SOLO URBANO NON CONSOLIDADO	-----	SOLO URBANO NON CONSOLIDADO
APR	ÁMBITO DE PLANIFICACIÓN DETALLADA	AOD	SOLO URBANIZABLE DELIMITADO
-----	SOLO URBANIZABLE DELIMITADO	-----	SOLO URBANIZABLE NON DELIMITADO
S-01-R	CLAVE DE SECTOR URBANIZABLE	SOD	SECTOR DE ORDENACIÓN DETALLADA
SUND-01	CLAVE DE SOLO URBANIZABLE NON DELIMITADO	-----	SOLOS NÚTIOS DE PROTECCIÓN
-----	SOLOS NÚTIOS DE PROTECCIÓN	-----	RPD ORCHARD
-----	RPAP ARBOLADO FISIOLÓXICO	-----	RPF FORESTAL
-----	RPEN ESPAZOS NATURAIS	-----	RPI INFRAESTRUCTURAS
-----	RPAC ÁREAS E CANIEIS	-----	RPC COSTAS
-----	SOLO NÚTIOS DE PROTECCIÓN ARQUEOLÓXICA	-----	SISTEMA XERAL DE ZONAS VERDES
-----	SISTEMA XERAL DE ZONAS VERDES	-----	SISTEMAS LOCAIS DE ESPAZOS LIBRES E ZONAS VERDES
CS	-CESIÓN DE USO DE SUPERFICIE	P	-ESPAZOS LIBRES PRIVADOS
-----	SISTEMA XERAL DE EQUIPAMENTOS	-----	EQUIPAMENTOS LOCAIS
AD	ADMINISTRATIVO	D	DEPORTIVO
BC	BIOLÓXICO	SLP	SERVIÇOS PÚBLICOS
S	SANITARIO	T	TRANSPORTE
AS	ACADEMIA	R	RELIXIOSO
E	ESCOLAR	CE	CENTROS
P	PRIVADO	-----	-SISTEMAS VERDES
-----	-SISTEMAS VERDES	-----	-SERVIÇOS E INFRAESTRUCTURAS
SXAP	SECTOR AGROPECUARIO	SXE	SECTOR ELÉCTRICO
SXP	SECTOR PORTUARIO	SXA	SECTOR INDUSTRIAL
SXT	SECTOR TURÍSTICO	SXD	SECTOR DE RECREACIÓN
-----	ÁREA DE PROTECCIÓN INTERIOR DE ELEMENTOS ARQUEOLÓXICOS	-----	ÁREA DE PROTECCIÓN DE ELEMENTOS ARQUEOLÓXICOS
-----	ELEMENTO CATÁLOGO / CLAVE	-----	ÁMBITO DE PROTECCIÓN DOS ELEMENTOS ARQUEOLÓXICOS
-----	ÁMBITO DE PROTECCIÓN DOS ELEMENTOS ARQUEOLÓXICOS	-----	ÁMBITO DE PROTECCIÓN DOS ELEMENTOS ARQUEOLÓXICOS

CLAVES DAS ÁREAS DE PLANIFICAMENTO DE DESENVOLVIMENTO

-----	ÁREA DE PLANIFICAMENTO INCORPORADA	-----	NÚMERO DE IDENTIFICACIÓN
-----	ÁREA DE ORDENACIÓN PORMENORADA	-----	NÚMERO DE IDENTIFICACIÓN
-----	ÁMBITO DE SOLO URBANO NON CONSOLIDADO	-----	NÚMERO DE IDENTIFICACIÓN
-----	NÚMERO DE SECTOR	-----	NÚMERO DE IDENTIFICACIÓN
-----	ÁMBITO DE ORDENACIÓN DETALLADA	-----	NÚMERO DE IDENTIFICACIÓN
-----	SECTOR DE ORDENACIÓN DETALLADA	-----	NÚMERO DE IDENTIFICACIÓN
-----	CLAVE DE SOLO URBANIZABLE	-----	NÚMERO DE IDENTIFICACIÓN

-----	LÍMITE DO TERMO MUNICIPAL
-----	DELIMITACIÓN PARROQUIAL
-----	LÍMITE DA RIEIRA DO MAR
-----	LÍMITE DO SOLO DE NÚCLEO ESPECIAL
-----	LÍMITE DA SERVIDUME DE PROTECCIÓN
-----	LÍMITE DO SERVIDUME PORTUARIO
-----	LÍMITE DA SERVIDUME AGRICOLA

consultora galega s.l.  
 RUA SAN VICENTE DA FORTALEZA  
 48100 PALLAS DE OBERE

CLAVE E NOME:	A-3-21 (ALFAGEME)
FOLLAS DE REF. NA SERIE 1:	5
FOLLAS DE REF. NA SERIE 2:	10-1
ESCALA:	1/2.000
REFORMADO EN DATA:	DECEMBRO 2006

PLAN XERAL DE ORDENACIÓN MUNICIPAL	
XERENCIA MUNICIPAL DE URBANISMO	
CONCELLO DE VIGO	
TÍTULO DE PLANO:	ESTADO ACTUAL E DETERMINACIÓNS DO PLAN XERAL
Nº DE PLANO:	2.A
V.5	ANEXO INFORMATIVO DO CONSUMO DAS OBSERVACIÓNS FORMULADAS POLA COMISSIONE DESENVOLVIMENTO DO PLAN XERAL DE 2006 SOBRE APLICACIÓN DESENVOLVIMENTO

APROBADO NA SESION  
 PLENARIA DE 30 MAI 2009  
 VIGO, 2 ABR. 2009

O Secretario,

José Riesgo Boluda



XUNTA DA GALIJA  
 Aprobado definitivamente no Consello de Medio Ambiente de data 13 XULL 2009  
 O xefe do servizo de Ordenación Urbanística



- DELIMITACION
- ESPAZAMENTOS, ESPAZOS LIBRES E ZONAS VERDES
- AD ADMINISTRATIVO      D DEPOSITO
- SC SOCIOULTURAL      S,P SERVIZOS PUBLICOS
- S SANITARIO      T TRANSPORTE
- AS ASISTENCIAL      R RELIXOSO
- E ESCOLAR      CE CEMENTERIOS
- P PRINCIPAL
- AREA DE PROTECCION INTEGRAL DE ELEMENTOS ARQUEOLÓXICOS
- AREA DE RESPECTO DE ELEMENTOS ARQUEOLÓXICOS
- \* A\_001 ELEMENTO DATADO/O CLAVE
- AREA DE PROTECCION DOS ELEMENTOS ARQUITECTÓNICOS CATALOGADOS

consultora gallega s.l. <small>ALFAGEME ENTRADA 34, PARQUEIRA</small>	CLAVE E NOME	A-3-21 ( ALFAGEME )		PLAN XERAL DE ORDENACIÓN MUNICIPAL		
	FOLLAS DE REF. NA SERIE 1	5		XERENCIA MUNICIPAL DE URBANISMO		
	FOLLAS DE REF. NA SERIE 2	10-1		CONCELLO DE VIGO		
	ESCALA: 1/2.000	REFORMADO EN DATA:	DECEMBRO 2008		TITULO DE PLANO:	INFORMACIÓN CATASTRAL
						2.B
				V.5	<small>ANEXO EXPLICATIVO DO CONVENIEN TO GAL OBSERVACIÓN ANOMALAS DAS FOLAS CROPISTRAIA ORE DE DE 14 DE MAIO DE 2008 SOBRE APLICACIÓN DE PLANIJA</small>	

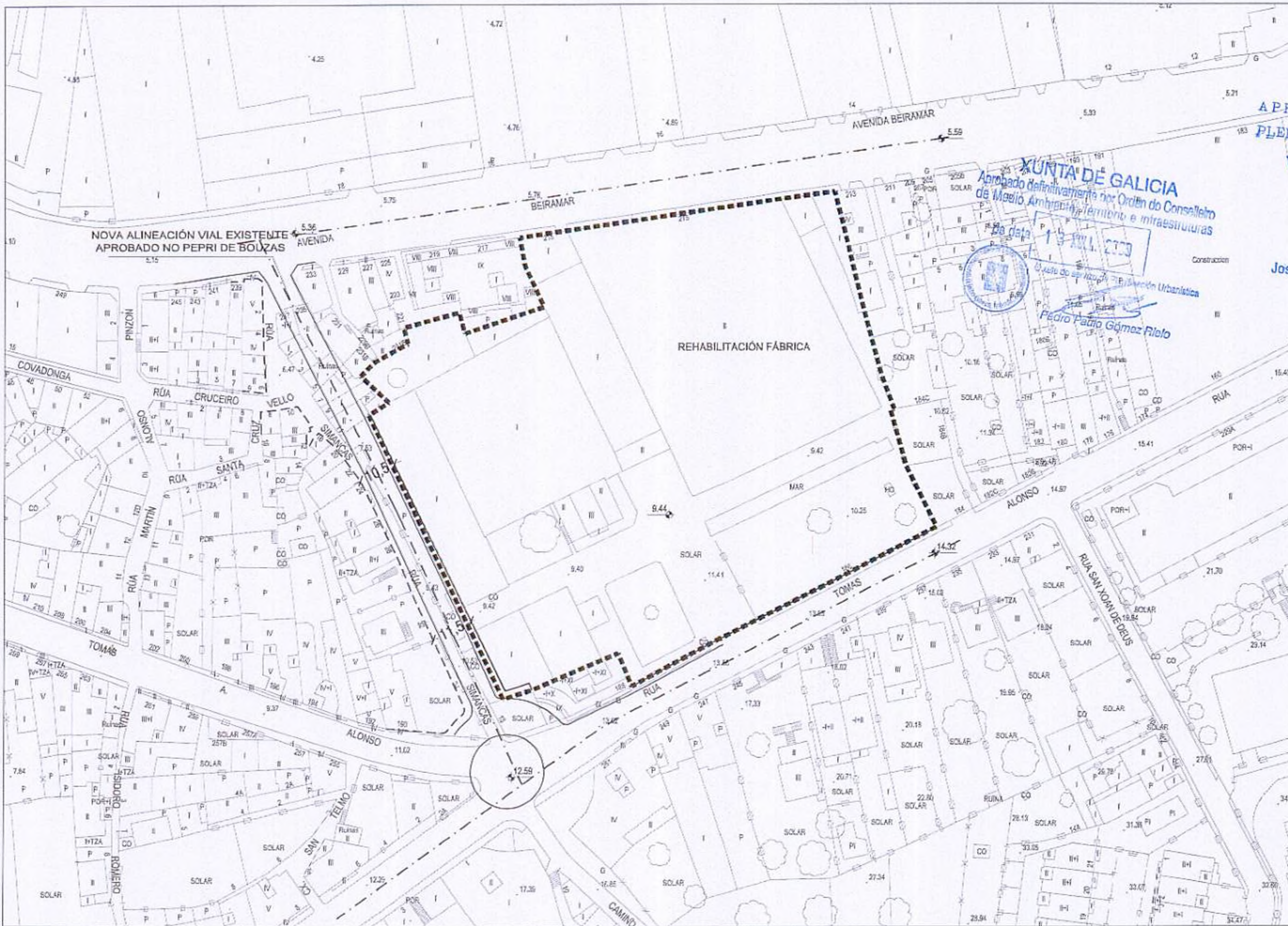

APROBA O NA SESION  
 PLENARIA DE DATAMAY 2008  
 VIGO, a 2 ABR. 2008

O Secretario,

José Riesgo Boluda

XUNTA DE GALICIA  
 Aprobado definitivamente por Orden do Concelleiro  
 de Medio Ambiente, Territorio e Infraestruturas  
 da data 13 JUL 2008



Conceal de Vigo  
 Dirección Urbanística  
 Pedro Pablo Gómez Riolo



- DELIMITACIÓN
- ALINEACIÓN
- EIXO DO VIARIO
- VIARIO ACERVA
- VIARIO AFARCAMENTO
- PASADIZO INTERIOR COBERTO

consultora galega s.l.  
 Avda. de Galicia, 34 - 15101 SANTIAGO DE COMPOSTELA  
 T. 981 50 50 50

CLAVE E NOME:	A-3-21 (ALFAGEME)
FOLHAS DE REF. NA SERIE 1:	5
FOLHAS DE REF. NA SERIE 2:	10-1
ESCALA:	1/1.000
REFORMADO EN DATA:	DECEMBRO 2008

PLAN XERAL DE ORDENACIÓN MUNICIPAL	
XERENCIA MUNICIPAL DE URBANISMO	
CONCELLO DE VIGO	
TÍTULO DE PLANO:	Nº DE PLANO:
ESTRUCTURA VIARIA E ALINEACIÓNS	3.1
V.5 ANEXO B (Especificación do Contorno das Descripcións Formadas pola Cota) (1ª ALICIA) (Decreto de 14 de Maio de 2004 sobre Aprobación definitiva)	

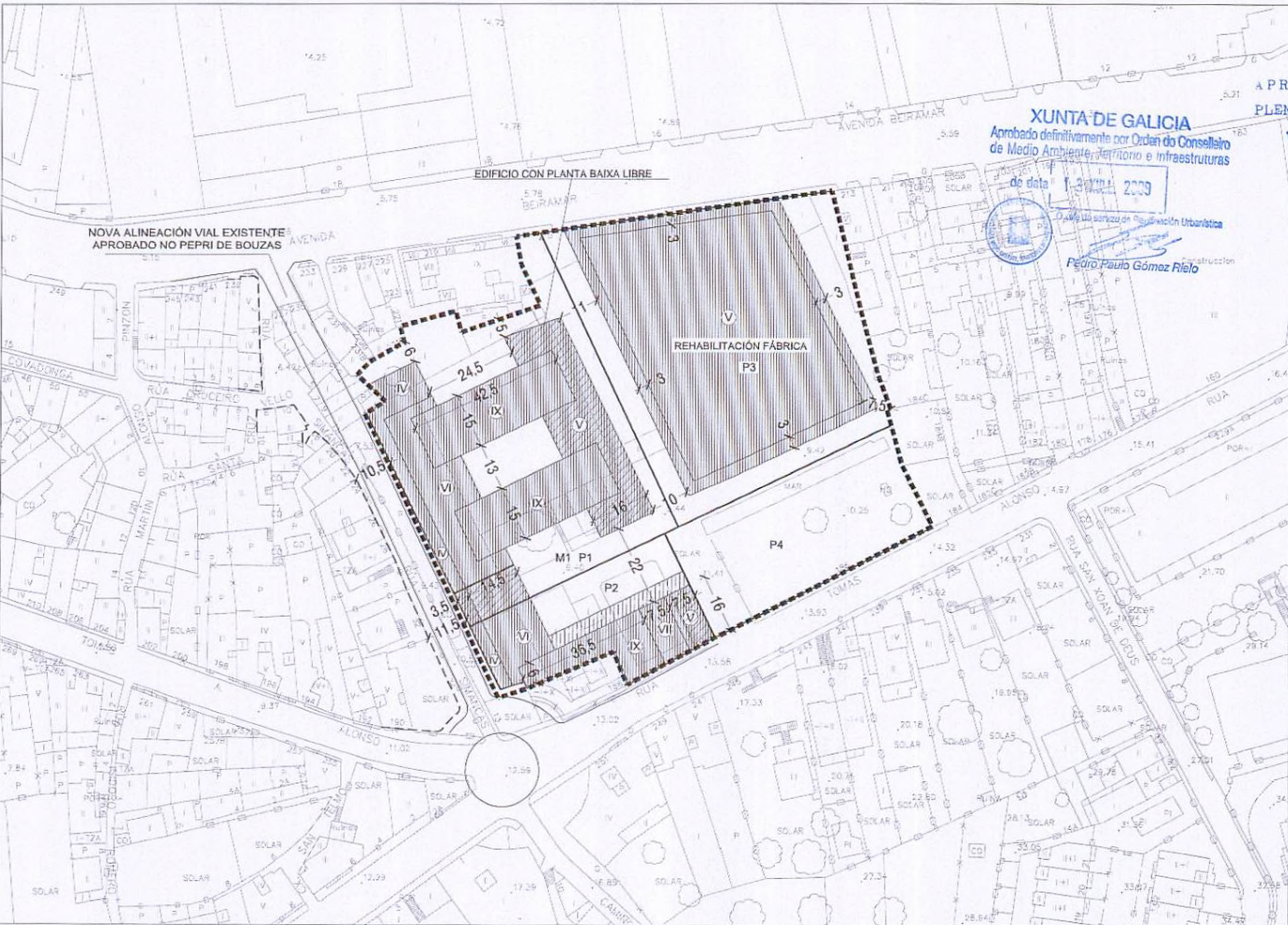

APROBACIÓN  
PLENARIA  
30 MAR. 2009  
VIGO, a 2 ABR. 2009  
O Secretario,

**XUNTA DE GALICIA**  
Aprobado definitivamente por Orden do Conselleiro de Medio Ambiente, Territorio e Infraestruturas  
do data 1-3-2009  
Pedro Paulo Gómez Rielo



- DESLIMITACIÓN
- EDIFICACIÓN
- ÁREA DE MOVEMENTO DA EDIFICACIÓN
- LÍMITE DE DISTRIBUCIÓN BANDO RASANTE E SOBRE RASANTE
- LÍMITE DE ORDENANZA
- LÍMITE GRAD DA ORDENANZA
- M1** NÚMERO DE MANZANA
- P1** NÚMERO DE PARCELA
- III** ALTURA DA EDIFICACIÓN
- ALINEACIÓN VÍAS AZERAS
- VÍAS APARCAMENTO
- PASARE INTERIOR COLOZADA

consultora galega s.l. <small>NÚMERO DE LICENCIA DE APROBACIÓN</small> <small>ÁREA DE PROYECTO</small>	CLAVE E NOME:	A-3-21 (ALFAGEME)	PLAN XERAL DE ORDENACIÓN MUNICIPAL	
	FOLLAS DE REF. NA SERIE 1:	5	XERENCIA MUNICIPAL DE URBANISMO	
	FOLLAS DE REF. NA SERIE 2:	10-1	CONCELLO DE VIGO	
	ESCALA:	1/1.000	TÍTULO DE PLANO:	ESTRUCTURA VIARIA E ALINEACIÓNS
	REFORMADO EN DATA:	DECEMBRO 2008	Nº DE PLANO:	3.2
			<b>V.5</b>	ANEXO INSTRUMENTO DO CUMPRIMENTO DAS OBSERVACIÓNS FORMULADAS POLA COMISIÓN DE VERIFICACIÓN DE CUMPRIMENTO DA APROBACIÓN DEFINITIVA

APROBACIÓN EN SESIÓN  
 PLENARIA DE DÍA 0 MAR 2009  
 VIGO, 2 ABR. 2009

**XUNTA DE GALICIA**

Aprobado definitivamente por Orden de 13 de marzo de 2009 de Medio Ambiente, Territorio e Infraestructuras

de data 13 MAR 2009



Óxese do servizo de Planificación Urbanística

Poeta Paula Gomez Rielo

O Secretario,

José Riego Bel



NOVA ALINEACIÓN VIAL EXISTENTE  
 APROBADO NO PEPR DE BOUZAS

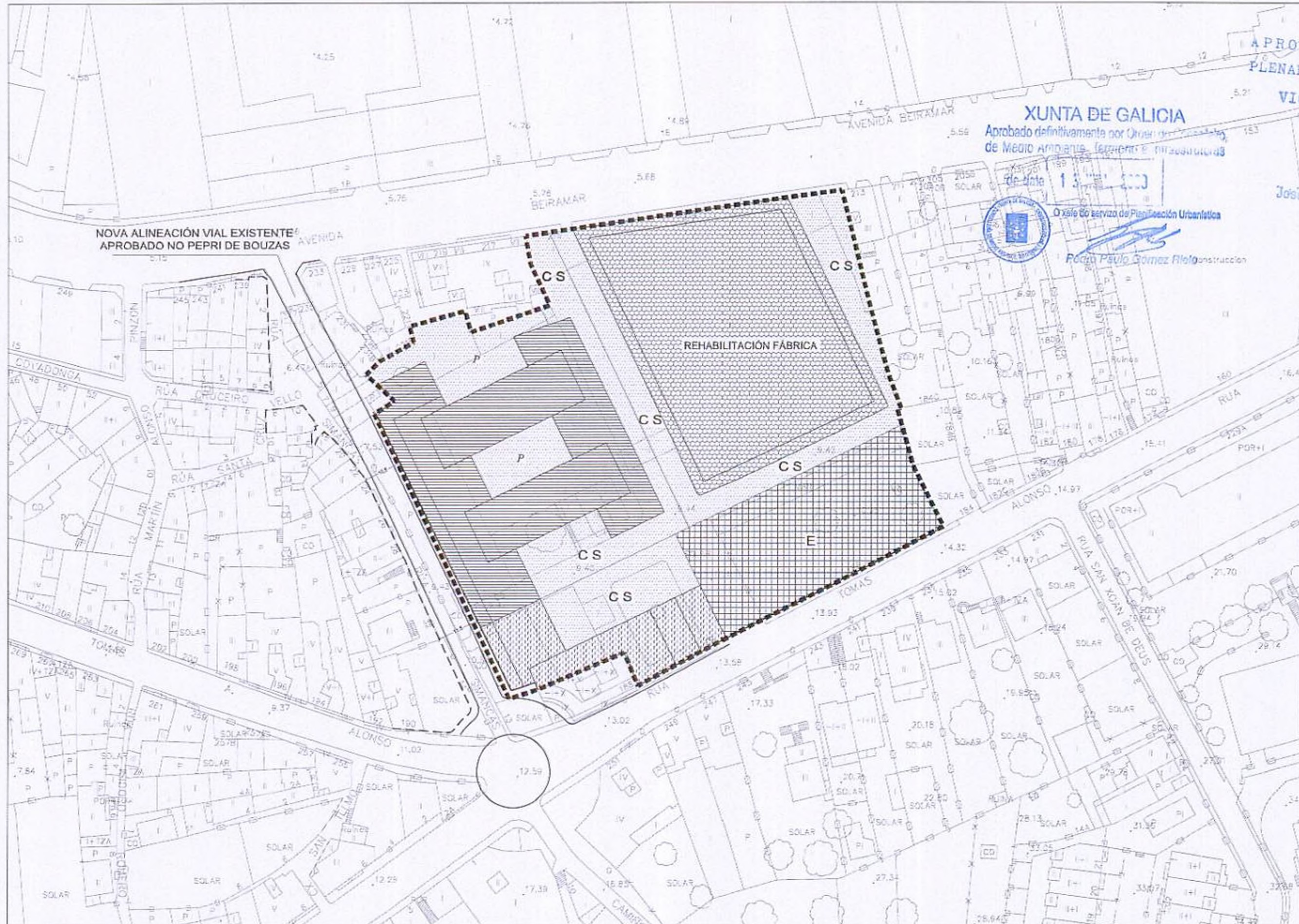

- DELIMITACIÓN
- VIVIENDA LIBRE
- VIVIENDA PROTEXIDA
- BC**
- USO COMERCIAL EN PLANTAS BAXAS
- USO TERCIARIO VERAL
- USO TERCIARIO HOTELERO
- SISTEMA VERAL DE ZONAS VERDES
- ESPACIOS LIBRES E ZONAS VERDES
- CS**
- DISEÑO DE USO DE SUPERFICIE
- P**
- ESPACIO LIBRE PRIVADO
- SISTEMA VERAL DE EQUIPAMENTOS
- EQUIPAMENTOS
- AD** ADMINISTRATIVO
- SC** SOCIOCULTURAL
- S** SANITARIO
- AS** ASISTENCIAL
- E** EDUCATIVO
- D** DEPORTIVO
- CO** COMERCIAL
- S.P.** SERVICIO PÚBLICO
- T** TRANSPORTES
- R** RECREATIVO
- CE** CENTROS
- P** PRIVADO
- ALINEACIÓN
- VÍAS AERIAS
- VÍAS DE APARCAMENTO
- FÁBRICA INTERIOR COCINADA

consultora galega s.l. <small>NÚN. 840000000 SA POVEDRA</small> <small>WWW.PAGOS.COM</small>	CLAVE E NOME	A-3-21 (ALFAGEME)		PLAN XERAL DE ORDENACIÓN MUNICIPAL XERENCIA MUNICIPAL DE URBANISMO CONCELLO DE VIGO			
	FOLLAS DE REF. NA SERIE 1:	5				TÍTULO DE PLANO:	1º DE PLANO
	FOLLAS DE REF. NA SERIE 2:	10-1				ORDENACIÓN E USOS PORMENORIZADOS	3.3
	ESCALA:	1/1.000	REFORMADO EN DATA:			DECEMBRO 2008	<b>V.5</b>

APROBADO NA SESION  
 PLENARIA DE DATA 30 MAR. 2009  
 VIGO, a 2 ABR. 2009

Secretario,

José Risgo Boluda

XUNTA DE GALICIA  
 Anuncio de interdicción por interdicción  
 de modo ambiente, territorio e infraestructuras  
 de data 13 MAR. 2009  
 O xefe do servizo de Planeación Urbanística



*Padro Paulo Gómez Fillo*  
 ANTIGA FÁBRICA

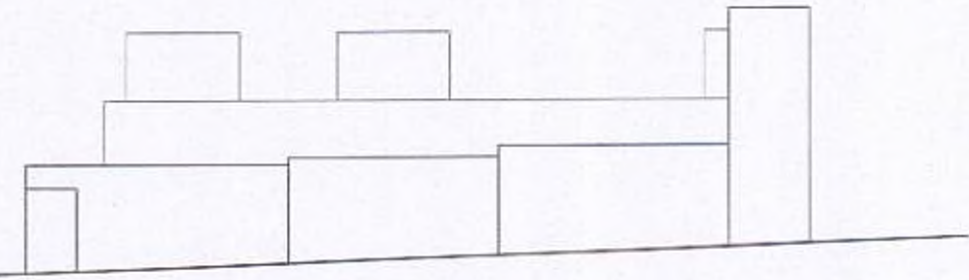

ALZADO RÚA SIMANCAS  
 INDICATIVO

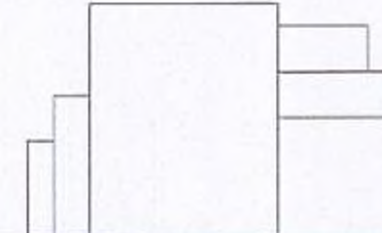

ALZADO RÚA TOMÁS ALONSO  
 INDICATIVO

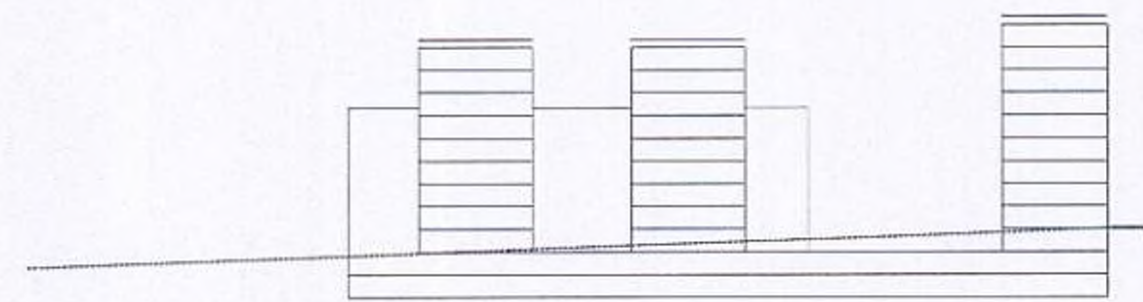
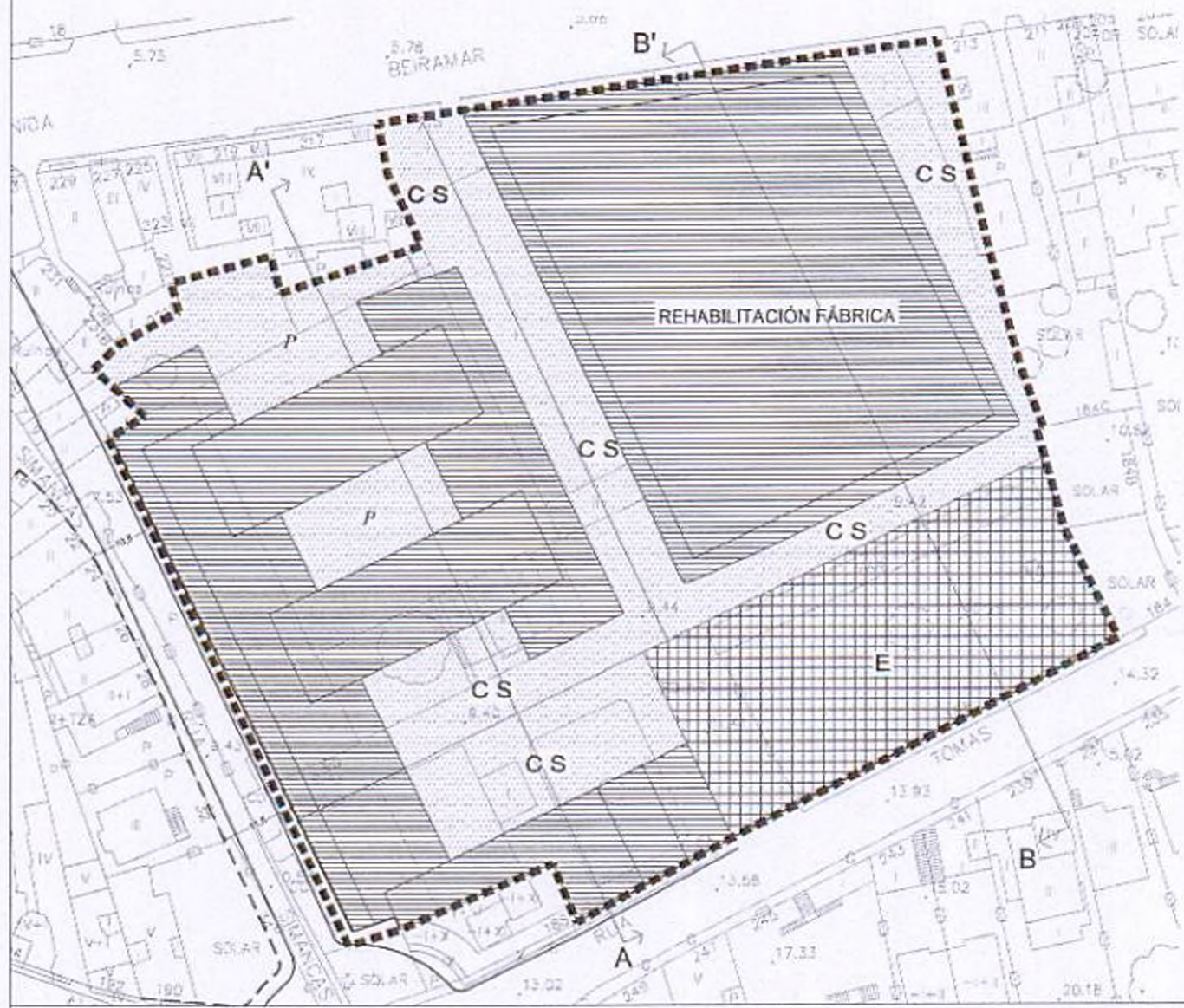

SECCIÓN AA'  
 INDICATIVA

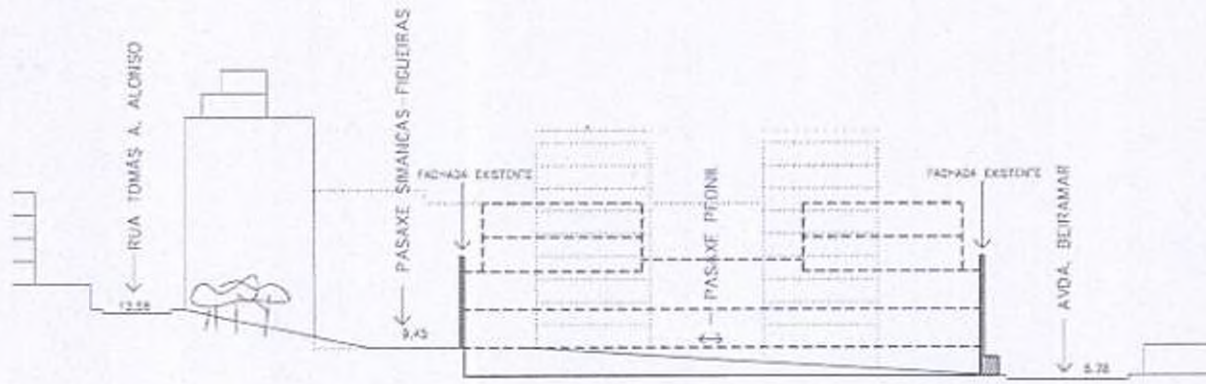

SECCIÓN BB'  
 INDICATIVA



consultora galega s.l.  
 Rúa Beiramar, 34 - 36100 Vigo  
 ABOGADO GALEGO

CLAVE E NOME:	A-3-21 (ALFAGEME)
FOLLAS DE REF. NA SERIE 1:	5
FOLLAS DE REF. NA SERIE 2:	10-1
ESCALA:	1/1.000
REFORMADO EN DATA:	DECEMBRO 2008

PLAN XERAL DE ORDENACIÓN MUNICIPAL	
XERENCIA MUNICIPAL DE URBANISMO	
CONCELLO DE VIGO	
TÍTULO DE PLANO:	Nº DE PLANO:
SECCIONES E ALZADOS	3.4
V.5 ANEJO EXPLICATIVO DO CUMPRIMENTO DAS OBSERVACIÓNS FORMULADAS POLA COMISIÓN DE ENXERXAMENTO DE 14 DE MAIO DE 2008 SOBRE APROBACIÓN DEFINITIVA	

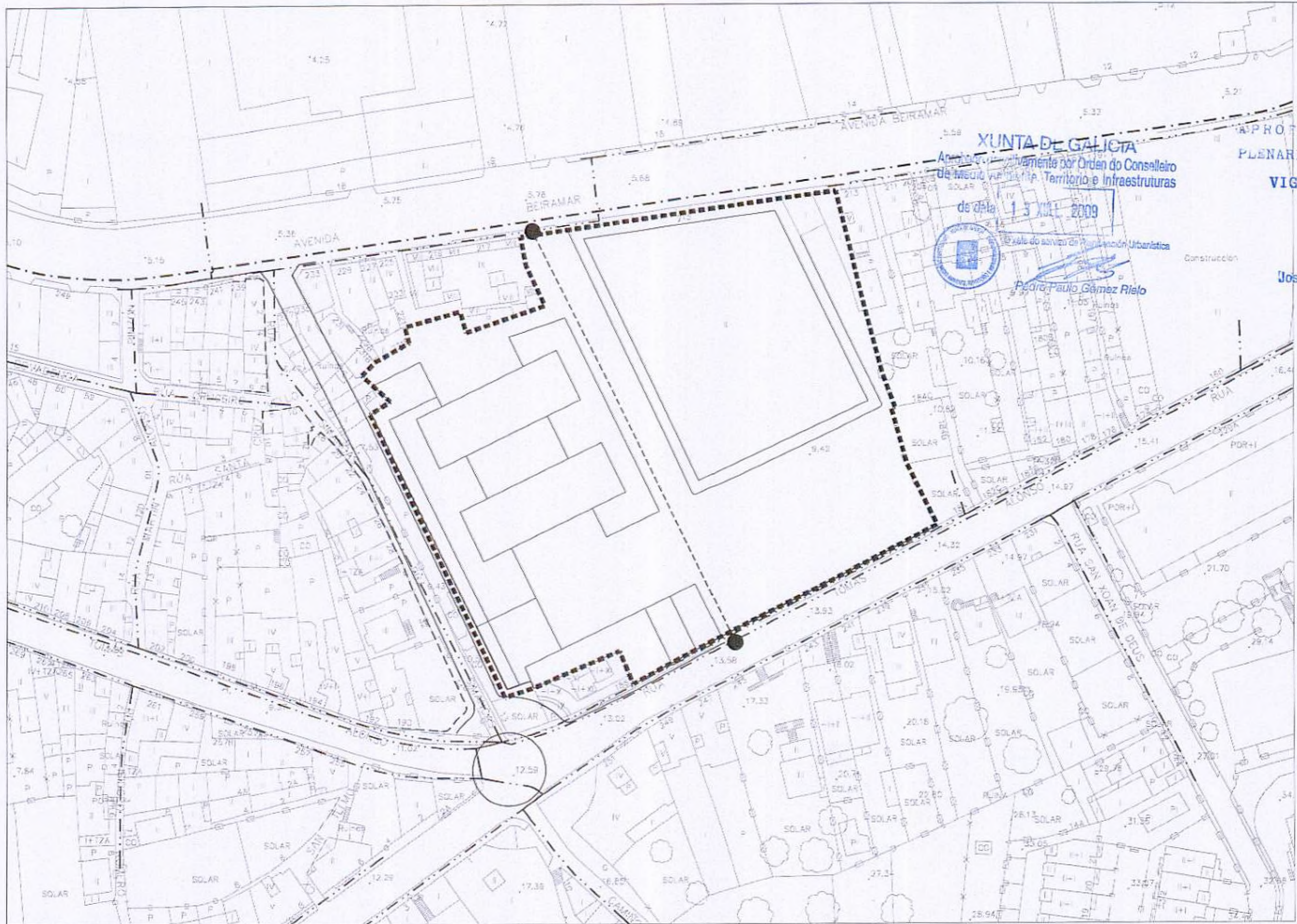

**XUNTA DE GALICIA**  
 Aprobado por Orden do Conselleiro de Medio Ambiente, Territorio e Infraestruturas de data 13 XUL 2009

APPROBADO PLENARIA 13 0 MAR 2009  
 VIGO, a 2 ABR. 2009  
 O Secretario,

Excmo do adxunto de Planificación Urbanística  
*Pedro Paulo Gómez Rielo*

José Riesgo Boluda



- DELIMITACIÓN
- REDE DE DISTRIBUCIÓN PRIMARIA (SUSTENTE)
- REDE DE DISTRIBUCIÓN SECUNDARIA (SUSTENTE)
- REDE DE DISTRIBUCIÓN PRIMARIA (PXOM)
- REDE DE DISTRIBUCIÓN PRINCIPAL
- REDE DE DISTRIBUCIÓN REGULADORA
- RETRANQUEO
- CONEXIÓN PRINCIPAL
- CONEXIÓN SECUNDARIA
- HIGRANTE
- PROLONGACIÓN REDE
- ALINEACIÓN VARIO ACERAS

consultora galega s.l.  
 P.O. BOX 8070010 34100 BOBADILLA  
 ADO. POLIGRÁFICO

CLAVE E NOBRE	A-3-21 (ALFAGEME)
FOLLAS DE REF. NA SERIE 1	5
FOLLAS DE REF. NA SERIE 2	10-1
ESCALA	1/1.000
REFORMADO EN DATA	DECEMBRO 2008

PLAN XERAL DE ORDENACIÓN MUNICIPAL	
XERENCIA MUNICIPAL DE URBANISMO	
CONCELLO DE VIGO	
TÍTULO DE PLANO:	Nº DE PLANO:
ESQUEMA DE ABASTECIMENTO DE AUGA	4.1
V.5 APLICA O SISTEMA DE DISTRIBUCIÓN DE AUGA DEBIDO A QUE O PLAN DE ORDENACIÓN MUNICIPAL DE VIGO DE 14 DE MARZO DE 2008 SOBRE APROBACIÓN DEFINITIVA	



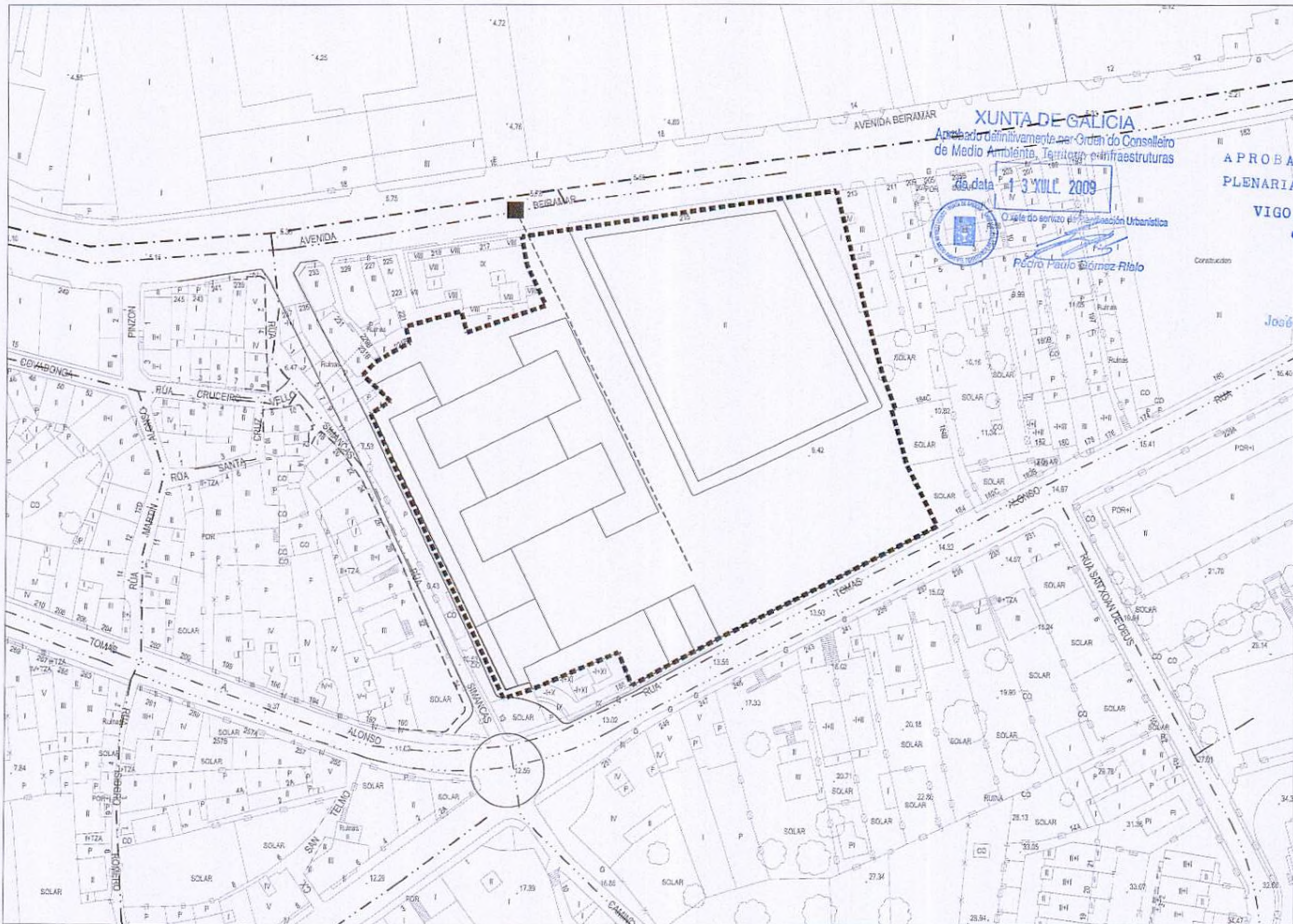

XUNTA DE GALICIA  
 Aprobado definitivamente por Orden do Concelleiro  
 de Medio Ambiente, Territorio e Infraestruturas  
 da data 13 XULL. 2009

Oficiale do servizo de Planificación Urbanística  
 Pedro Paulo Gómez Ribó

APROBADO NA SESION  
 PLENARIA DE DA 30 MAR. 2009  
 VIGO, a 2 ABR. 2009  
 O Secretario,

José Riesgo Boluda



- DELIMITACION
- COLECTORES PRINCIPALES EXISTENTES
- COLECTORES SECUNDARIOS EXISTENTES
- COLECTORES DE TERCER ORDEN (EXISTENTE)
- COLECTORES ALGAS PLUVIAS
- COLECTORES ALGAS RESIDUAS
- COLECTORES A FUTURO
- APORTACION EXTERIOR A CONSIDERAR
- CONEXION
- ALINEACION
- VARIO ADEMAS

consultora galega s.l. <small>AGLORVIMONTIC SA POBOSUA          AVILA POBOSUA</small>	CLAVE E NOME:	A-3-21 (ALFAGEME)	<b>PLAN XERAL DE ORDENACIÓN MUNICIPAL</b> XERENCIA MUNICIPAL DE URRANISMO CONCELLO DE VIGO			
	FOLLAS DE REF. NA SERIE 1:	5			TÍTULO DE PLANO:	ESQUEMA DE SANEAMENTO <b>4.2</b>
	FOLLAS DE REF. NA SERIE 2:	10-1			REFORMADO EN DATA:	
ESCALA:	1/1.000	DECEMBRO 2008	<b>V.5</b>			

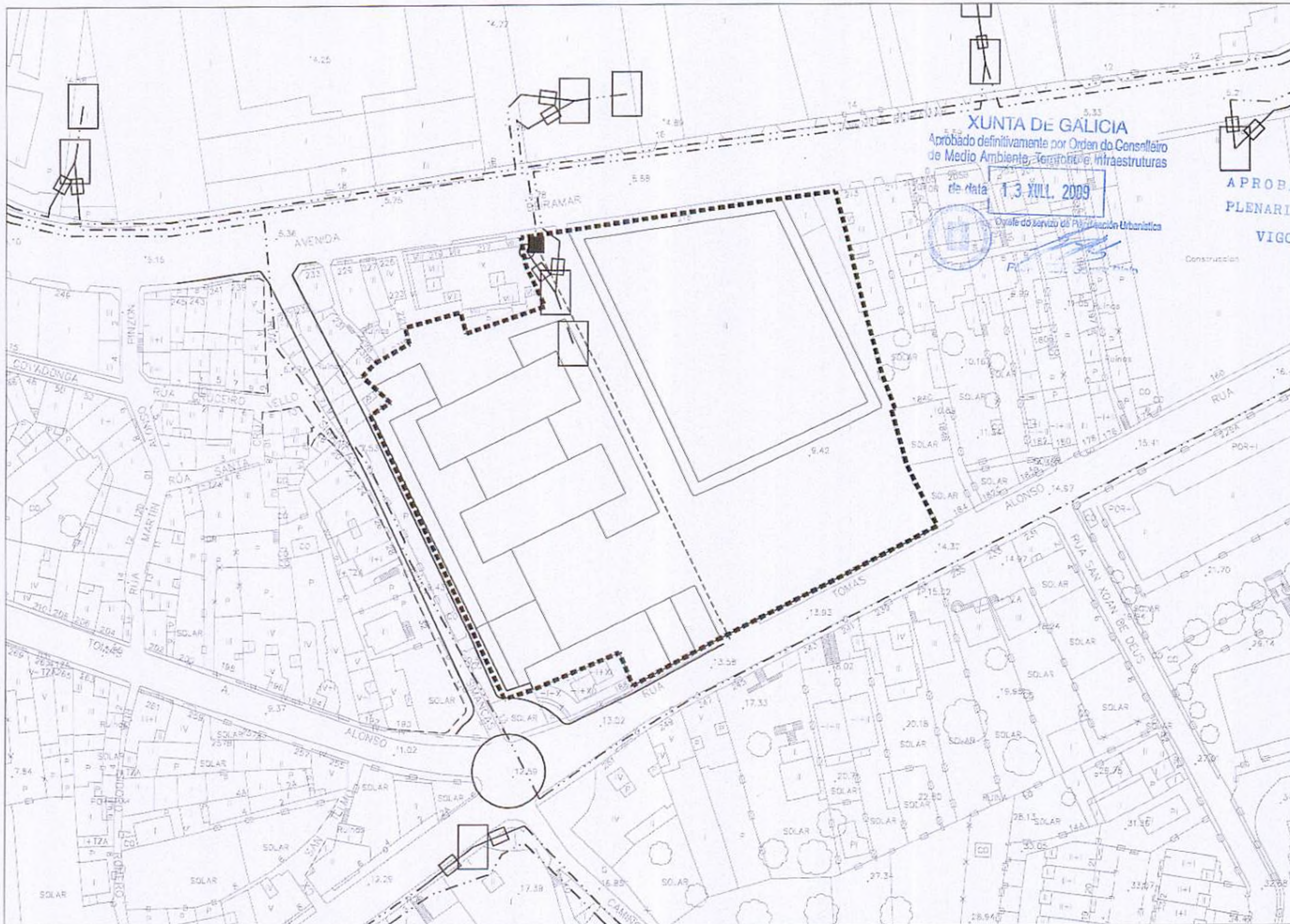

XUNTA DE GALICIA  
 Aprobado definitivamente por Orden do Conselleiro  
 de Medio Ambiente, Territorio e Infraestruturas  
 de data 13 XULL. 2009  
 O xefe do servizo de Planificación Urbanística

APROBADO NA SESION  
 PLENARIA DE DA 30 MAI, 2009  
 VIGO, a 2 ABR. 2009  
 O Secretario,



- DELIMITACIÓN
- LIÑA DE ALTA TENSIÓN SUBTERRANEA (EXISTENTE)
- LIÑA DE MEDIA TENSIÓN (EXISTENTE)
- RUA PRINCIPAL
- PRIMA SECUNDARIO
- CENTRO DE TRANSFORMADOR
- CONEXION
- ALINEACION VIVIPO ACERAS

consultora galega s.l. <small>RUA SAN MARTIN, 64. MONTECARMO</small> <small>AREA POLIGRAFICA</small>	CLAVE E NOME	A-3-21 (ALFAGEME)		PLAN XERAL DE ORDENACIÓN MUNICIPAL XERENCIA MUNICIPAL DE URBANISMO CONCELLO DE VIGO			
	FOLLAS DE REF. NA SERIE 1:	5				TITULO DE PLANO:	Nº DE PLANO:
	FOLLAS DE REF. NA SERIE 2:	10-1				ESQUEMA DE SUMINISTRO DE ENERXÍA ELÉCTRICA	4.3
	ESCALA	1/1.000	REFORMADO EN DATA:			DECEMBRO 2008	V.5 ANEXO XERENCIARIO DO EMPERAMENTO DAS DESPESAS DE ENERXÍA POLA CROPII TRAXA ORD. DE 14 DE MAIO DE 2004 NOME APLICACIÓN DEFINITIVA

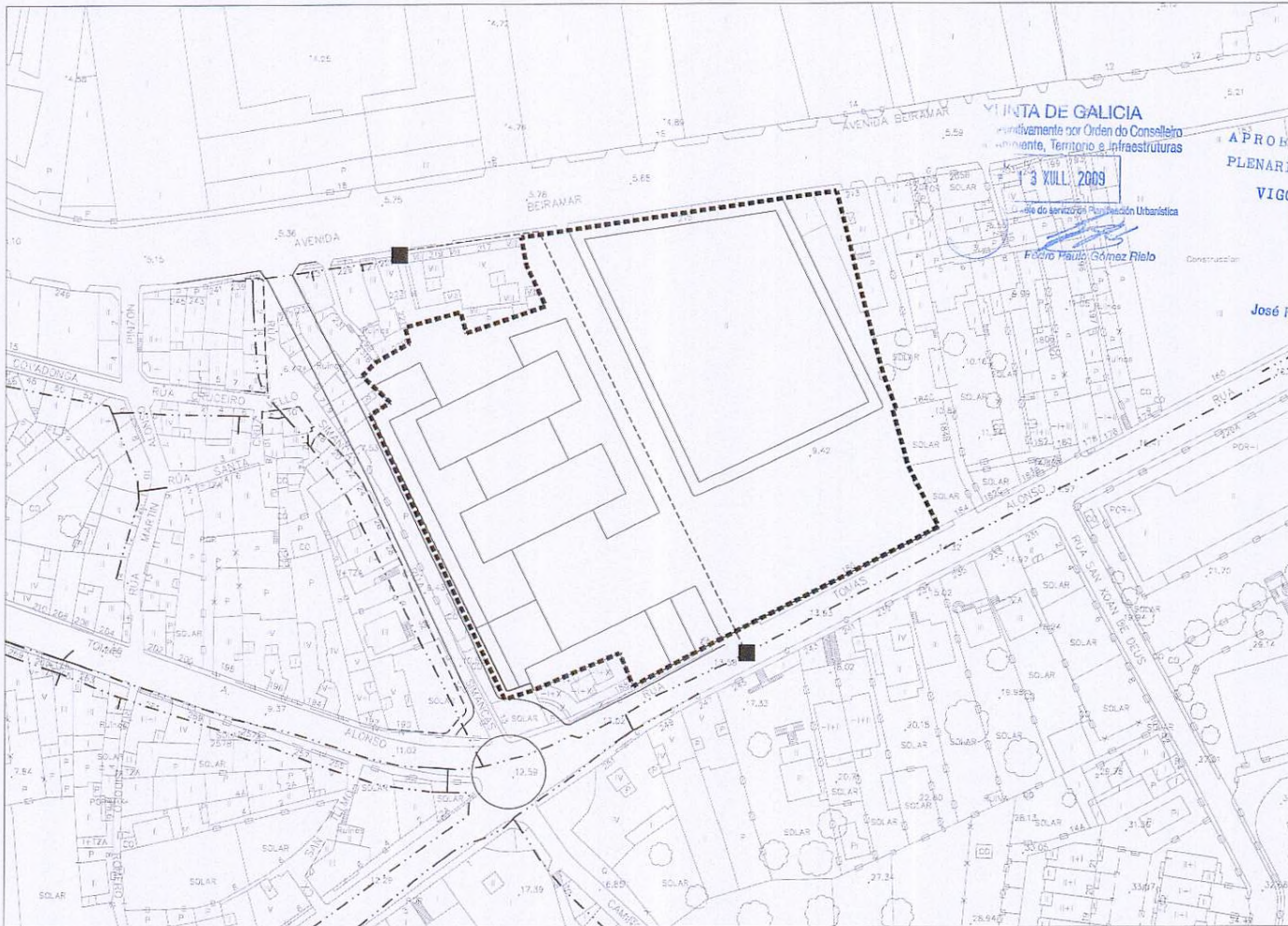

**VIANTA DE GALICIA**  
 Autorizada por Orden do Concelleiro  
 de Urbanismo, Territorio e Infraestruturas  
 do 3 XULL. 2009  
 Dirección do servizo de Planificación Urbanística  
*Federico Paulo Gómez Riolo*

APROBADO NA SESION  
 PLENARIA DE DATA 30 MAR 2009  
 VIGO, a 12 ABR 2009  
 O Secretario,

José Riesgo Boluda



- DELIMITACIÓN
- REDE MEDIA PRESIÓN TIPO "A" (EXISTENTE)
- REDE MEDIA PRESIÓN TIPO "B" (EXISTENTE)
- ANTEA PRINCIPAL
- REGAL
- CONEXIÓN PRINCIPAL
- CONEXIÓN SECUNDARIA
- CUP
- ALINEACIÓN
- VIVIENDA

consultora galega s.l.  
 NIN SANTIAGO, 54 - PORTO VINO  
 15011 PONS BURELA

CLAVE E NOME	A-3-21 (ALFAGEME)
FOLLAS DE REF. NA SERIE 1	5
FOLLAS DE REF. NA SERIE 2	10-1
ESCALA	1/1.000
REFORMADO EN DATA	DECEMBRO 2008

PLAN XERAL DE ORDENACIÓN MUNICIPAL	
XERENCIA MUNICIPAL DE URBANISMO	
CONCELLO DE VIGO	
TITULO DE PLANO:	Nº DE PLANO:
ESQUEMA DE GAS	4.4
<b>V.5</b> <small>ANEXO INSTRUMENTO DO CUMPRIMENTO DAS OBLIGACIÓNS FORMULADAS POLA LEI Nº 1/2002 DO 15 DE MAIO DE 2002 SOBRE APROBACIÓN DEFINITIVA</small>	